

检验报告

Test Report

报告编号 Report Number: OAT2016-0585

产品名称: LED 打印机

Product Name

型 号: XT-1600MF

Product Model/Type

委托单位: 京图盛印 (北京) 科技有限公司

Entrust Company

检验性质: 委托检验

Testing Type

发布日期: 2016 年 07 月 26 日

Date of issue

机械工业办公自动化设备检验所

Machinery Industry Auto-Office Equipment Testing Institute

(国家办公设备及耗材质量监督检验中心)

(China National Office Equipment and Consumable Quality Supervision Testing Centre)

机械工业办公自动化设备检验所
Machinery Industry Auto-Office Equipment Testing Institute
检验报告

Test Report

报告编号 Report Number: OAT2016-0585

共 9 页 第 1 页

产品名称 Product Name	LED 打印机		检验类别 Test Type	委托检验	商 标 Trade Mark	京图
委托单位 Entrust Co.	京图盛印（北京） 科技有限公司		单位地址 Address	北京市石景山区实兴大街 30 号院 3 号楼 2 层 A-0472 房间		
型号规格 Model/Type reference	XT-1600MF		样品方式 Sample Type	送样	到样日期 Sample Received Date	2016. 07. 18
检测地点 Test site	机械工业办公自动化设备 检验所		送样数量 Deliver Quantity	1 台	送样人员 Deliverer	孙建
样品状态 Sample Quantity	良好		样品编号 Sample No.	67M0188B		
检验依据 Standard	《委托检验合同书》					
检验项目 Tested Items	数据清除功能。					
检验日期 Testing Period	2016. 07. 22	检验条件 Test Condition	温度 Temperature	25℃	相对湿度 Relative humidity	50%
检验结论 Test Conclusion	<p>机械工业办公自动化设备检验所受京图盛印（北京）科技有限公司的委托，依据《委托检验合同书》，对其送检的 XT-1600MF 型 LED 打印机进行了数据清除功能项目的检验。</p> <p>经检测：数据清除功能开启后，打印的数据和打印记录均会被删除。</p>					
编制 Tested by	曹冠群		20 16 年 7 月 26 日			
审核 Reviewed by	王士民		20 16 年 7 月 26 日			
批准 Approved by	王亚明		20 16 年 7 月 26 日			
有关说明 For instructions						

复制报告未重新盖章无效



机械工业办公自动化设备检验所
Machinery Industry Auto-Office Equipment Testing Institute

检验报告

Test Report

报告编号 Report Number: OAT2016-0585

共 9 页 第 2 页

照片 photo

产品照片:



正视图

铭牌照片



铭牌照片

机械工业办公自动化设备检验所
Machinery Industry Auto-Office Equipment Testing Institute
检验报告

Test Report

报告编号 Report Number: OAT2016-0585

共 9 页 第 3 页

测试过程 Testing procedure

1、初始状态

样机确认

样机通电，打印 GB/T 22372-2008 消耗量版。样机正常工作。

硬盘内容确认

关闭样机电源，取出样机硬盘。将硬盘与电脑连接，检查硬盘的第 2 分区中 job 文件夹内的打印数据和打印机中的打印记录。



名称	修改日期	类型	大小
job	2016/7/22 10:25	文件夹	
log	2016/6/1 18:10	文件夹	
sys	2016/4/28 11:23	文件夹	
temp	2016/4/28 11:23	文件夹	
trace	2016/7/11 17:21	文件夹	
delayFTP.cnf	2016/4/28 11:26	CNF 文件	1 KB
delaySMB.cnf	2016/4/28 11:26	CNF 文件	1 KB
fmt_date	2016/4/28 11:23	BIN 文件	1 KB

打印机硬盘第 2 分区内容

机械工业办公自动化设备检验所
Machinery Industry Auto-Office Equipment Testing Institute
检验报告

Test Report

报告编号 Report Number: OAT2016-0585

共 9 页 第 4 页

测试过程 Testing procedure (续)

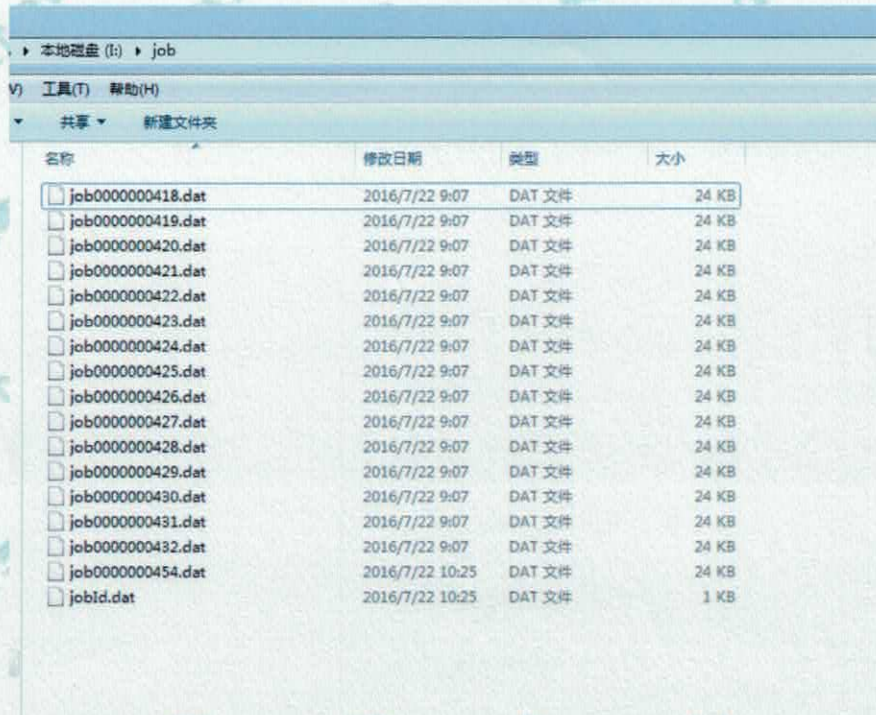

打印机硬盘第 2 分区中 job 文件夹内容

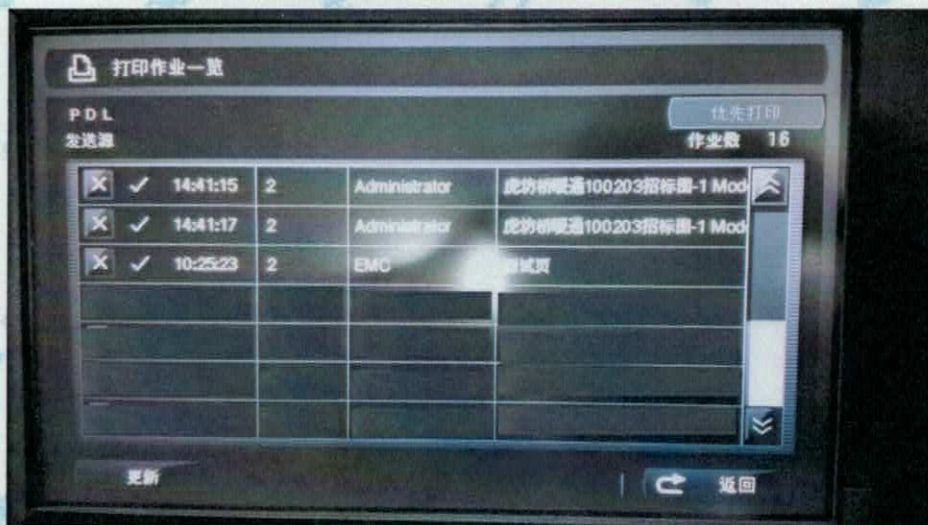

打印机打印记录

检验报告

Test Report

报告编号 Report Number: OAT2016-0585

共 9 页 第 5 页

测试过程 Testing procedure (续)

2、默认状态 (未开启安全打印功能)

打印综合版

将硬盘装回样机内。样机通电，在未开启安全打印功能的情况下，打印四页 GB/T 22372-2008 综合版。

硬盘内容再次确认

关闭样机电源，取出样机硬盘。将硬盘与电脑连接，检查硬盘的第 2 分区中 job 文件夹内的打印数据和打印机中的打印记录。



名称	修改日期	类型	大小
job	2016/7/22 11:48	文件夹	
log	2016/6/1 18:10	文件夹	
sys	2016/4/28 11:23	文件夹	
temp	2016/4/28 11:23	文件夹	
trace	2016/7/11 17:21	文件夹	
delayFTP.cnf	2016/4/28 11:26	CNF 文件	1 KB
delaySMB.cnf	2016/4/28 11:26	CNF 文件	1 KB
fmt_date	2016/4/28 11:23	BIN 文件	1 KB

打印机硬盘第 2 分区内容

机械工业办公自动化设备检验所
Machinery Industry Auto-Office Equipment Testing Institute
检验报告

Test Report

报告编号 Report Number: OAT2016-0585

共 9 页 第 6 页

测试过程 Testing procedure (续)

名称	修改日期	类型	大小
<input type="checkbox"/> job0000000422.dat	2016/7/22 11:15	DAT 文件	24 KB
<input type="checkbox"/> job0000000423.dat	2016/7/22 11:15	DAT 文件	24 KB
<input type="checkbox"/> job0000000424.dat	2016/7/22 11:15	DAT 文件	24 KB
<input type="checkbox"/> job0000000425.dat	2016/7/22 11:15	DAT 文件	24 KB
<input type="checkbox"/> job0000000426.dat	2016/7/22 11:15	DAT 文件	24 KB
<input type="checkbox"/> job0000000427.dat	2016/7/22 11:15	DAT 文件	24 KB
<input type="checkbox"/> job0000000428.dat	2016/7/22 11:15	DAT 文件	24 KB
<input type="checkbox"/> job0000000429.dat	2016/7/22 11:15	DAT 文件	24 KB
<input type="checkbox"/> job0000000430.dat	2016/7/22 11:15	DAT 文件	24 KB
<input type="checkbox"/> job0000000431.dat	2016/7/22 11:15	DAT 文件	24 KB
<input type="checkbox"/> job0000000432.dat	2016/7/22 11:15	DAT 文件	24 KB
<input type="checkbox"/> job0000000434.dat	2016/7/22 11:15	DAT 文件	24 KB
<input type="checkbox"/> job0000000455.dat	2016/7/22 11:17	DAT 文件	24 KB
<input type="checkbox"/> job0000000456.dat	2016/7/22 11:47	DAT 文件	24 KB
<input type="checkbox"/> job0000000457.dat	2016/7/22 11:48	DAT 文件	24 KB
<input type="checkbox"/> job0000000458.dat	2016/7/22 11:49	DAT 文件	24 KB
<input type="checkbox"/> jobid.dat	2016/7/22 11:48	DAT 文件	1 KB

打印机硬盘第 2 分区中 job 文件夹内容

打印作业一览	PDL	HP-GL	打印时间	页数	用户名	打印内容
<input checked="" type="checkbox"/>	✓	14:11:15	2	Administrator	此功...100203...-1 Mod	
<input checked="" type="checkbox"/>	✓	14:11:17	2	Administrator	此功...100203...-1 Mod	
<input checked="" type="checkbox"/>	✓	10:25:23	2	EMC	测试页	
<input checked="" type="checkbox"/>	✓	11:17:26	2	EMC	测试页	
<input checked="" type="checkbox"/>	✓	11:47:12	2	EMC	无标题	
<input checked="" type="checkbox"/>	✓	11:48:10	2	EMC	无标题	
<input checked="" type="checkbox"/>	✓	11:48:23	2	EMC	无标题	

打印机打印记录

此时在打印机硬盘第 2 分区 job 文件夹中，4 条新的打印数据替换了时间最早的 4 条打印数据。而打印机的打印记录中，则增加了 4 条信息。

机械工业办公自动化设备检验所
Machinery Industry Auto-Office Equipment Testing Institute
检验报告

Test Report

报告编号 Report Number: OAT2016-0585

共 9 页 第 7 页

测试过程 Testing procedure (续)

3、开启数据清除功能

将硬盘装回样机内。样机通电，打开 Jingtuo Print Manage1.0.2。在 Jingtuo Print Manager 中“设置”页，“打印设定”选项卡，“发送目的地名称”栏填写任意字符；“IP 地址”栏填写打印机 IP 地址；“打印队列”栏填写“LP02”；勾选“安全打印”。经过上面设置样机数据清除功能已经开启。

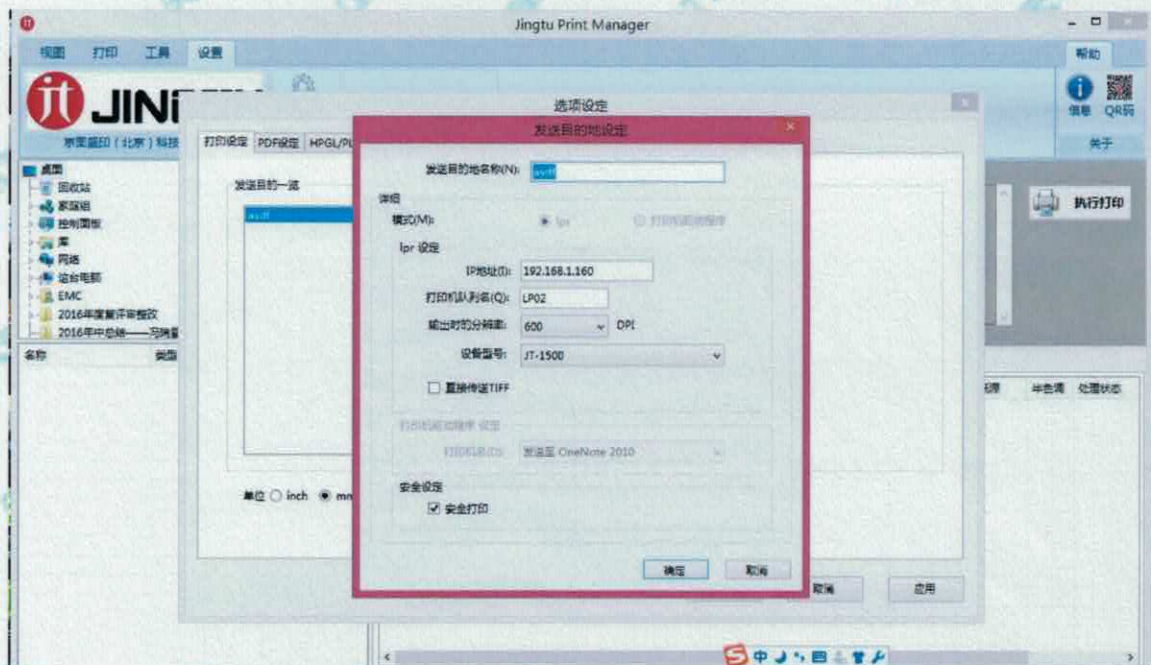

开启安全打印后的设置界面

功能验证

在开启数据清除功能的情况下，打印四页 GB/T22372-2008 综合版。

机械工业办公自动化设备检验所
Machinery Industry Auto-Office Equipment Testing Institute
检验报告

Test Report

报告编号 Report Number: OAT2016-0585

共 9 页 第 8 页

测试过程 Testing procedure (续)

最终确认

关闭样机电源，取出样机硬盘。将硬盘与电脑连接，检查硬盘的第 2 分区中 job 文件夹内的打印数据和打印机中的打印记录。



名称	修改日期	类型	大小
job	2016/7/22 14:58	文件夹	
log	2016/6/1 18:10	文件夹	
sys	2016/4/28 11:23	文件夹	
temp	2016/4/28 11:23	文件夹	
trace	2016/7/22 15:00	文件夹	
delayFTP.cnf	2016/4/28 11:26	CNF 文件	1 KB
delaySMB.cnf	2016/4/28 11:26	CNF 文件	1 KB
fmt_date	2016/4/28 11:23	BIN 文件	1 KB

打印机硬盘第 2 分区内容



名称	修改日期	类型	大小
jobid.dat	2016/7/22 14:58	DAT 文件	1 KB

打印机硬盘第 2 分区中 job 文件夹内容

机械工业办公自动化设备检验所

Machinery Industry Auto-Office Equipment Testing Institute

检验报告

Test Report

报告编号 Report Number: OAT2016-0585

共 9 页 第 9 页

测试过程 Testing procedure (续)

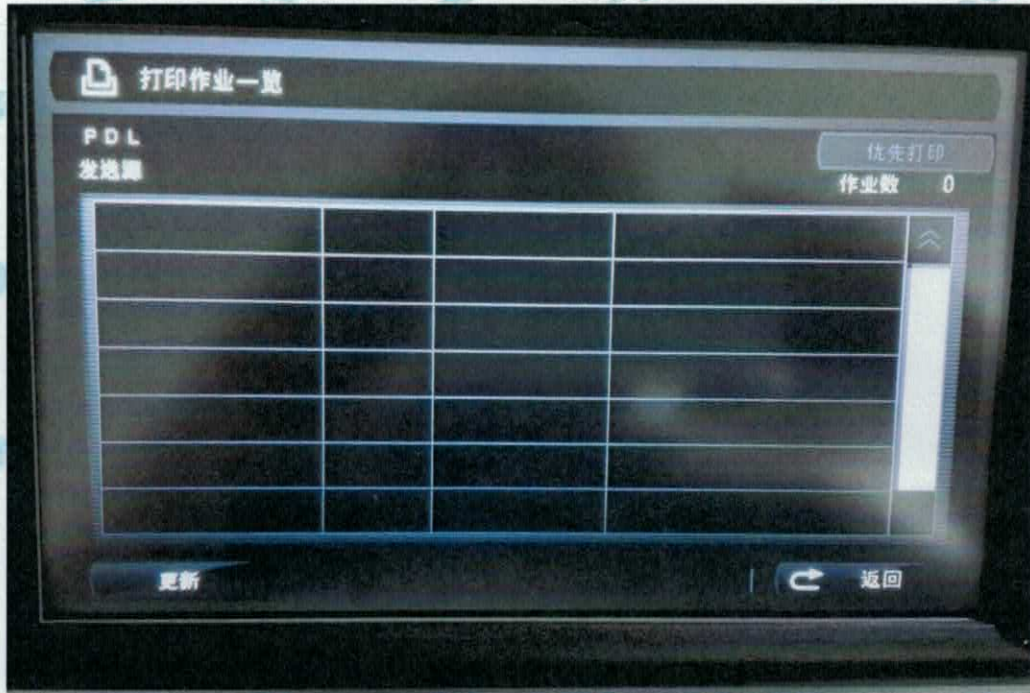

打印机打印记录

样机硬盘的第 2 分区 job 文件夹内已无打印数据，样机打印作业一览中无打印记录。

声 明

STATEMENT

1. 检验报告只对受检样品负责。
Test Report is valid only for tested samples.
2. 检验报告无“检验报告专用章”或“检验单位公章”无效。
The Test Report is invalid without sealed by “Special stamp for Test Report” or “Test Institute official stamp”.
3. 部分复制检验报告、复制检验报告未重新加盖公章无效。
Copy or part copy of Test Report is invalid without resealed by official stamp.
4. 检验报告无编写、审核、批准人签字（盖章）无效。
The Test Report is invalid without signatures of drafter, reviewer, and approver.
5. 检验报告涂改无效。
Alterations or erasures shall invalidate the Test Report.
6. 对检验报告若有异议，请于收到报告之日起十五日内向检验单位提出。
The objection to the Test Report shall be put forward to testing institute within 15 days from the date receiving it.
7. 本检验报告检验结果由技术负责人负责解释。
The right to interpret this Test Report shall reside in the Senior Associate.

单位名称：机械工业办公自动化设备检验所
(国家办公设备及耗材质量监督检验中心)

Name: Machinery Industry Auto-Office
Equipment Testing Institute
(China National Office Equipment And
Consumable Quality Supervision
Testing Center)

地 址：天津市红桥区昌图道 7 号

Address: №7 Changtu Road, Hongqiao
District, Tianjin, China

电 话：022-26650880 26669174

Tel: 022-26650880 26669174

传 真：022-26650880

Fax: 022-26650880

邮 编：300131

Post Code: 300131

E-mail: oattj071@163.com

E-mail: oattj071@163.com